



COMUNE DI VILLAMAINA

PROVINCIA DI AVELLINO

Via Roma n. 77 – 83050 Villamaina (AV)

E-Mail: segreteria@comunevillamaina.it

Tel. - 0825/442083 - Fax - 0825/442103

ISTITUTO COMPRENSIVO - -PRATOLA SERRA
Prot. 0007707 del 10/11/2021
04-06 (Entrata)

Gentile Direttore AT Avellino
UFFICIO VII USR CAMPANIA

Dott.ssa Rosa Grano

usp.av@istruzione.it

uspav@postacert.istruzione.it

Oggetto: *richiesta gratuito patrocinio iniziativa concorsuale rivolta alle scuole primarie delle Provincia di Avellino.*

Il Comune di Villamaina ha ideato ed intende promuovere per l'anno scolastico 2021/22 il concorso letterario denominato "LA BEFANA DELLE VALLI D'ANSANTO".

Il concorso letterario si rivolge a tutti gli alunni delle scuole primarie della Provincia di Avellino, dai 6 agli 11 anni e consiste nella scrittura da parte degli stessi di una semplice lettera da indirizzarsi idealmente a questa figura del nostro immaginario tradizionale, le cui profonde radici hanno più di una connessione con le valli dell'Ansanto, in Irpinia.

Gli alunni interessati a partecipare indirizzeranno semplicemente una "lettera alla befana" che spediranno in forma cartacea al seguente indirizzo:

"Befana delle Valli d'Ansanto" presso Comune di Villamaina, Via Roma n. 77, CAP 83050 Villamaina (Av).

La spedizione dovrà essere effettuata mezzo posta ordinaria entro il 10 dicembre 2021.

Le lettere potranno essere altresì imbucate anche nell'apposito contenitore ubicato all'interno della sede Municipale di Villamaina a partire dal 6 dicembre 2021.

All'interno di ciascuna lettera andrà inserito anche il contatto telefonico di un adulto per le successive comunicazioni.

Premi: per ogni fascia d'età saranno premiate le migliori 3 lettere pervenute. I premi consisteranno in giocattoli adatti alle diverse età e potranno essere ritirati **esclusivamente e di persona** nella giornata dedicata alla premiazione (6 Gennaio 2022 ore 17:30) presso la Casa Della Befana (Antica Taverna di Villamaina).

Fondamenti culturali alla base dell'idea concorsuale:

"Fu Virgilio nel VII libro dell'Eneide, che, descrivendo il luogo sacro dell'Ansanto, lo additò come uno dei varchi selezionati dalle presenze ultraterrene per il loro accesso al mondo dei viventi. In epoca medievale l'Ansanto diventò il luogo privilegiato dell'immaginario popolare, frequentato da streghe, folletti e Dianaire, nelle loro incursioni sulla terra.

Perfino le famose streghe di Benevento cominciavano i loro convegni in Ansanto, dove si procuravano la "soma" per i loro improvvisi viaggi tra i viventi (Guido Piovene, Viaggio in Italia).

Nei racconti che la tradizione popolare delle valli d'Ansanto riservava ai più piccoli, non mancano mai i riferimenti alla presenza di una strega buona, dietro le cui sembianze s'intravede l'immagine benevola della

CONCORSO "LA BEFANA DELLE VALLI D'ANSANTO"



L'idea in sintesi: proporre ai bambini la riscoperta della tradizionale festa dell'epifania e della figura della Befana, la quale in Irpinia ha particolari valenze antropologiche, attraverso un concorso letterario.

La formula: lettere alla befana che si contraddistinguano per originalità, contestualizzazione rispetto al nostro territorio, senso civico ed altruismo.

Le lettere saranno valutate da una commissione istituita dal Comune di Villamaina.

Evento connesso: La festa della befana.

Quando si svolgerà l'evento: i pomeriggi del **5 e 6 gennaio 2022** dalle **16:30** alle **20:30**

Quando si svolgerà la premiazione: il **6 gennaio 2022** dalle ore **17:30**

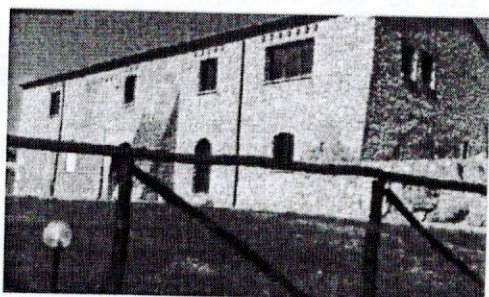

Dove: l'Antica Taverna di Villamaina diventerà per l'occasione "La casa della Befana"

In che modo?

All'interno saranno allestiti:

- stand gastronomici per i più piccoli con prodotti dolciari connessi con la tradizione.
- angoli ludici con gonfiabili, un teatrino delle marionette, un angolo delle storie (libri letti da voci narranti) ecc.
- la stanza della befana e la montagna di giocattoli, la montagna di cioccolata.
- sala riceventi per la premiazione del concorso.
- per gli adulti: percorso espositivo con stand gastronomici e prodotti del territorio. Book shop e Art Gallery.

Saranno premiate le **prime tre lettere** per ogni fascia d'età 6-7-8-9-10-11 anni e sarà individuato un vincitore generale del Premio Befana d'Ansanto 2021. I premi consisteranno in giocattoli adatti alle corrispondenti fasce d'età, di valore corrispondente al piazzamento. La segreteria amministrativa del premio e la giuria saranno composte con decreto del Sindaco di Villamaina e comprenderanno professionalità del settore scolastico ed autori letterari.

FAC SIMILE DA ALLEGARE ALLA LETTERINA

NOME ALUNNO	CLASSE	ISTITUTO	PLESSO DI	CONTATTO TELEFONICO DI UN GENITORE

Da: uspav@postacert.istruzione.it
Oggetto: CONCORSO "LA BEFANA DELLE VALLI D'ANSANTO"
Data: 09/11/2021 18:20:00

Messaggio di posta certificata

Il giorno 09/11/2021 alle ore 18:19:59 (+0100) il messaggio "CONCORSO "LA BEFANA DELLE VALLI D'ANSANTO"" è stato inviato da "uspav@postacert.istruzione.it" indirizzato a:

avee00500b@pec.istruzione.it avic807001@pec.istruzione.it avic81000r@pec.istruzione.it
avic81200c@pec.istruzione.it avic81500x@pec.istruzione.it avic81600q@pec.istruzione.it
avic81700g@pec.istruzione.it avic81800b@pec.istruzione.it avic83200n@pec.istruzione.it
avic83700r@pec.istruzione.it avic84100c@pec.istruzione.it avic842008@pec.istruzione.it
avic843004@pec.istruzione.it avic84400x@pec.istruzione.it avic84600g@pec.istruzione.it
avic848007@pec.istruzione.it avic849003@pec.istruzione.it avic851003@pec.istruzione.it
avic85200v@pec.istruzione.it avic85400e@pec.istruzione.it avic857002@pec.istruzione.it
avic86000t@pec.istruzione.it avic86100n@pec.istruzione.it avic86200d@pec.istruzione.it
avic863009@pec.istruzione.it avic864005@pec.istruzione.it avic865001@pec.istruzione.it
avic86600r@pec.istruzione.it avic86700l@pec.istruzione.it avic86800c@pec.istruzione.it
avic869008@pec.istruzione.it avic87000c@pec.istruzione.it avic871008@pec.istruzione.it
avic87300x@pec.istruzione.it avic87400q@pec.istruzione.it avic87500g@pec.istruzione.it
avic878003@pec.istruzione.it avic87900v@pec.istruzione.it avic880003@pec.istruzione.it
avic88100v@pec.istruzione.it avic88200p@pec.istruzione.it avic88300e@pec.istruzione.it
avic88400a@pec.istruzione.it avic885006@pec.istruzione.it avic886002@pec.istruzione.it
avis002002@pec.istruzione.it avvc01000e@pec.istruzione.it

Il messaggio originale è incluso in allegato.

Identificativo messaggio: opec296.20211109181959.92556.468.1.24@pec.actalis.it

Per opportuna conoscenza e diffusione
IL DIRIGENTE
ROSA GRANO